

PLANO DE SITUACIÓN EN EL MUNICIPIO

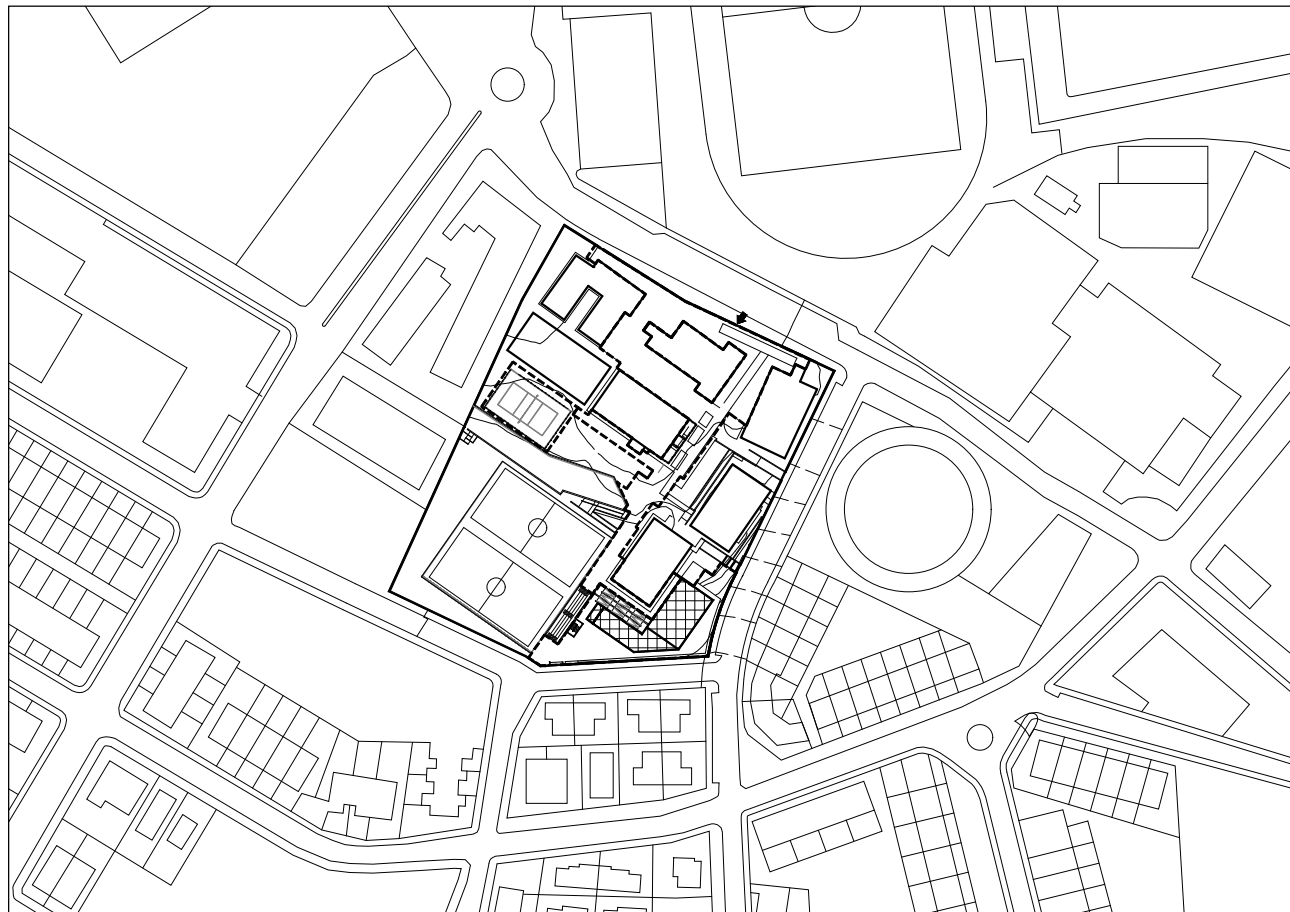

PLANO DE SITUACIÓN ESC. 1/2.500

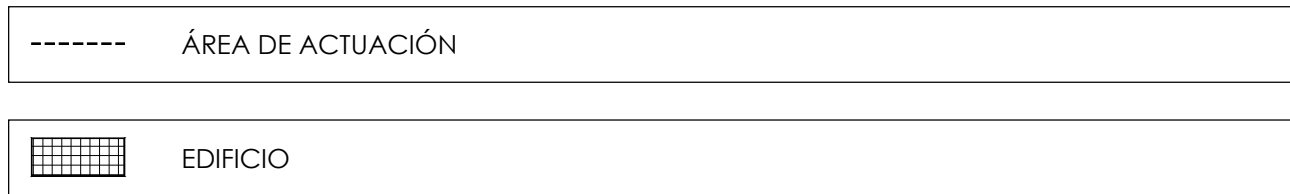

FOTOGRAFÍA AÉREA

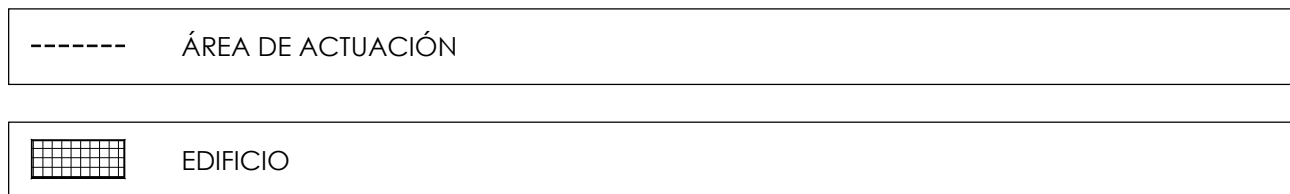

SUPERFICIE DE PARCELA : 12.878 m²
SUPERFICIE DE ÁREA DE ACTUACIÓN : 3.510 m²
— — — — — ÁREA DE ACTUACIÓN
EQUIDISTANCIA CURVAS DE NIVEL : 1 m

LEYENDA TOPOGRÁFICO
⊕ REGISTRO DE AGUA
⊖ REGISTRO ELECTRICIO
⊙ REGISTRO DE SANEAMIENTO
⊗ REGISTRO DE GAS
⊞ IMBORNAL
⊕ ARBOLES
⊙ JARDINERA
⊞ BANCO

MOVIMIENTO DE TIERRAS
COTAS - SE NIVELARÁ EL TERRENO CORRESPONDIENTE Y SE DISPONDRÁN PLATAFORMAS NECESARIAS PARA LA ADECUADA IMPLANTACIÓN DEL NUEVO EDIFICIO DE GIMNASIO Y LA NUEVA PISTA DEPORTIVA. - COTA PLATAFORMA NIVELACIÓN DEL TERRENO 1 (GIMNASIO)= COTA 666.25 - COTA 0.00 SUELO TERMINADO PLANTA BAJA (GIMNASIO)= COTA 667.25 - COTA PLATAFORMA NIVELACIÓN DEL TERRENO 2 (URB GIM)= COTA 666.80 - COTA SUELO TERMINADO ESPACIOS EXTERIORES (URB GIM)= COTA 667.20 - COTA PLATAFORMA NIVELACIÓN DEL TERRENO 3 (PISTA)= COTA 672.35 - COTA SUELO TERMINADO(PISTA)= COTA 672.65 EN EL RESTO DE DOCUMENTOS DEL PROYECTO SE INDICARÁN LAS COTAS RELATIVAS. [Hatched] PLATAFORMA DE NIVELACIÓN 1. COTA 666.25 [Hatched] PLATAFORMA DE NIVELACIÓN 2. COTA 666.80 [Hatched] PLATAFORMA DE NIVELACIÓN 3. COTA 672.35

DEMOLICIONES Y TRABAJOS PREVIOS
[E] ESCALERA DE ACCESO A EDIFICIO [R] RAMPA DE ACCESO A EDIFICIO [ER] ESCALERA DE RECORRIDO [M] MURO DE HORMIGÓN [ARB] TRASPLANTE DE ÁRBOL (2) [C] LEVANTADO DE CERRAMIENTO DE MALLA DE SIMPLE TORISÓN

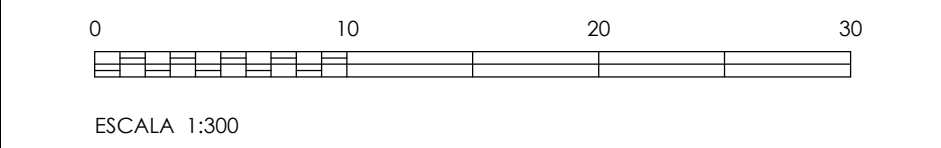

Dirección General de Infraestructuras y Servicios
CONSEJERÍA DE EDUCACIÓN, CIENCIA Y UNIVERSIDADES
Comunidad de Madrid

PROYECTO DE EJECUCIÓN PARA LA
CONSTRUCCIÓN DE GIMNASIO, PISTA DEPORTIVA Y
ACONDICIONAMIENTO DE URBANIZACIÓN DEL IES SAN AGUSTÍN DE GUADALIX

SITUACION
Av. Félix Rodríguez de la Fuente, s/n, 28750 San Agustín del Guadalix, Madrid

PLANO

**URBANIZACIÓN
SITUACIÓN Y TOPOGRÁFICO
MOVIMIENTO DE TIERRAS
DEMOLICIONES Y TRABAJOS PREVIOS**

PROPIEDAD
D.G. Infraestructuras y Servicios de la
Consejería de Educación, Ciencia y
Universidades
c/ Santa Hortensia, 30. 28002. Madrid

ARQUITECTO
Marta Sánchez Valencia

1U01

ESCALA
DINA1 varias
FECHA
abr 2025
REVISADO